

## Kreissäge Altendorf TKR-45

Occasion-Nr. 11 - 9550



### Technische Daten

Hersteller	Altendorf
Modell	TKR-45
Seriennummer	89-12-225
Gewicht (kg)	946
Arbeitshöhe (Millimeter)	840
Schiebeschlittenlänge (Millimeter)	1'400
Maximale Schnitthöhe (Millimeter)	105
Maximale Parallelschnittbreite (Millimeter)	1000
Maximaler Blatt Ø / versenkbarer Ø (Millimeter)	350 / 350
Drehzahlen (U/Min)	3000 / 4000 / 5000 / 6000
Queranschlag (Bösch/Bottlang, Standard)	Standard
Blattneigung (0-45°)	<input checked="" type="checkbox"/>
Blattverstellung (manuell per Handrad / elektrisch)	elektrisch per Hebel

**Strom / Leistung / Anschlüsse**

Anschlussspannung (Volt)	400
Nennstrom (Ampère)	11.5
Motorenleistung (kW)	5.5
Anschluss (CEE Stecker, Festanschluss)	Festanschluss
Pneumatik (bar)	/

**Sonstiges**

Schutzhauben (SUVA S91) schmal & breit inkl.	<input checked="" type="checkbox"/>
Vorritzer	<input checked="" type="checkbox"/>
Fahrwerk	<input checked="" type="checkbox"/>

**Masse (Millimeter)**

Gesamthöhe = I

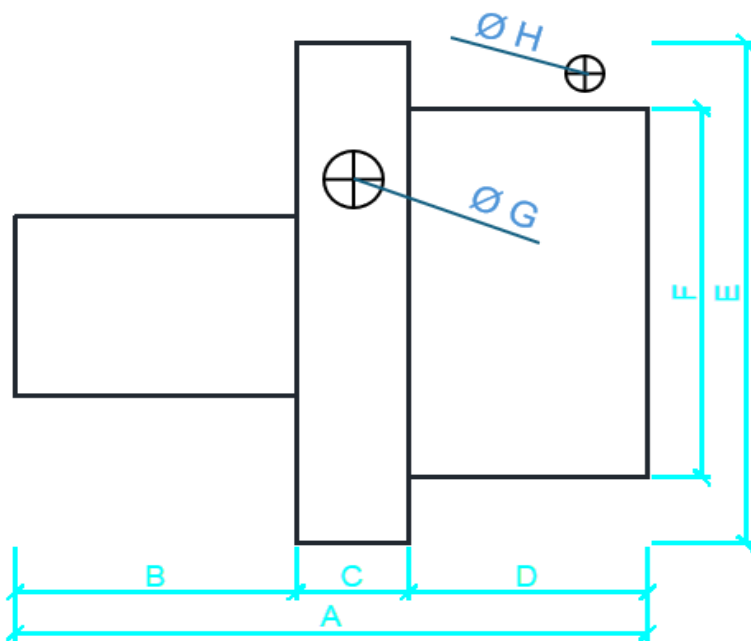

A	3'100
B	1'260
C	370
D	740
E	1'600
F	1'250
G	120
H	80
I	1'550

	Stutzen
--	---------

