

Kreissäge Martin T 73 Automatic

Occasion-Nr. 11 - 9456



Technische Daten

Hersteller	Martin
Modell	T 73 Automatic
Baujahr	2006
Seriennummer	V 461 610
Gewicht (kg)	1'950
Arbeitshöhe (Millimeter)	900
Schiebeschlittenlänge (Millimeter)	1900
Maximale Schnitthöhe (Millimeter)	170
Maximale Parallelschnittbreite (Millimeter)	1340
Maximaler Blatt Ø / versenkbarer Ø (Millimeter)	500 / 350
Drehzahlen (U/Min)	2800 / 4000 / 5500
Queranschlag (Bösch/Bottlang, Standard)	Martinanschlag mit Digitalanzeige
Blattneigung (0-46°)	<input checked="" type="checkbox"/>
Blattverstellung (hydraulisch per Fusspedal / elektrisch)	elektrisch

Strom / Anschlüsse / Leistung / Bedienung

Anschlussspannung (Volt)	400
Nennstrom (Ampère)	15
Motorenleistung (kW)	5.5
Anschluss (CEE Stecker, Festanschluss)	Festanschluss
Pneumatik (bar)	5 - 8

Sonstiges

Schutzhauben schmal & breit inkl.	<input checked="" type="checkbox"/>
Vorritzer (3 Achs verstellbar)	<input checked="" type="checkbox"/>
Digitalanzeige	Blatthöhe, Blattneigung, Parallelschnittbreite, Vorritzer, Drehzahl
Parallelanschlag absenkbar	<input checked="" type="checkbox"/>
Parallelanschlag elektrisch positionierbar	<input checked="" type="checkbox"/>
Parallelogrammtisch mit Digitalanzeige	<input checked="" type="checkbox"/>
Zentralschmierung	<input checked="" type="checkbox"/>

Masse (Millimeter)

Gesamthöhe = I

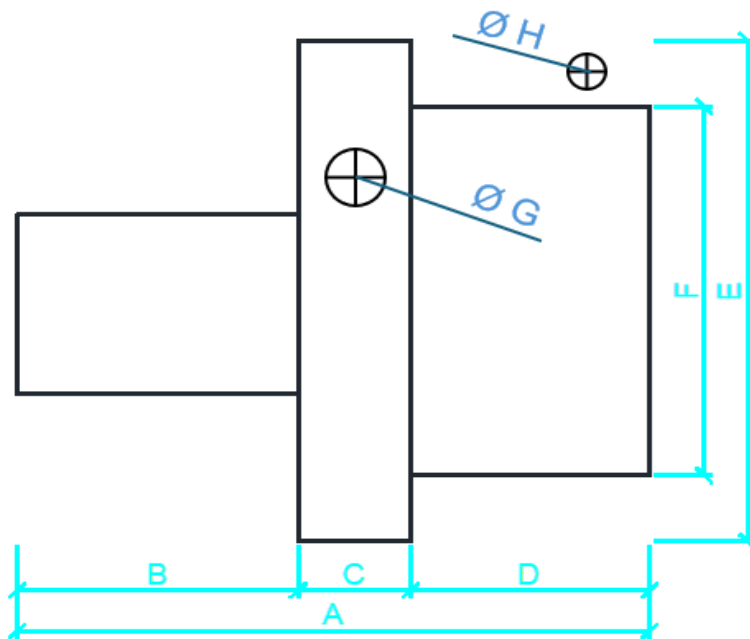

A	3'810
B	1'760
C	400
D	1'650
E	2'300
F	1'510
G	120
H	100
I	1'750

	Stutzen
--	---------



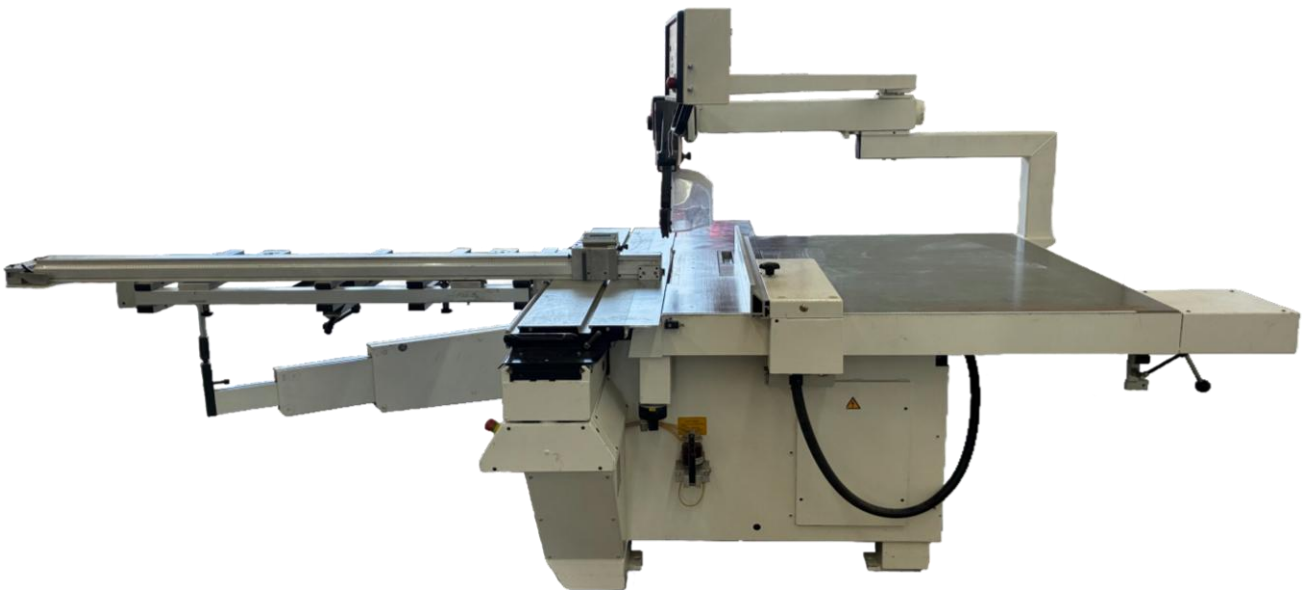



EIGENMANN AG E W M D
Werkzeuge & Maschinen
9615 DIETFURT Tel. 071 9828888

