

Kreissäge Martin T 72

Occasion-Nr. 11 - 9484



Technische Daten

Hersteller	Martin
Modell	T 72
Seriennummer	165060
Gewicht (kg)	1'322
Arbeitshöhe (Millimeter)	880
Schiebeschlittenlänge (Millimeter)	2200
Maximale Schnitthöhe (Millimeter)	155
Maximale Parallelschnittbreite (Millimeter)	1050
Maximaler Blatt Ø / versenkbarer Ø (Millimeter)	450 / 350
Drehzahlen (U/Min)	2800 / 4000 / 5500
Queranschlag (Bösch/Bottlang, Standard)	Bösch
Blattneigung (0-45°)	<input checked="" type="checkbox"/>
Blattverstellung (hydraulisch per Fusspedal / elektrisch)	hydraulisch per Fusspedal

Strom / Anschlüsse / Leistung / Bedienung

Anschlussspannung (Volt)	400
Nennstrom (Ampère)	13
Motorenleistung (kW)	5.5
Anschluss (CEE 16/32, Festanschluss)	CEE 16
Pneumatik (bar)	/

Sonstiges

Schutzhauben S91 schmal & breit inkl.	<input checked="" type="checkbox"/>
Vorritzer	<input checked="" type="checkbox"/>
LCD Display und Massskala für Parallelschnittbreite	<input checked="" type="checkbox"/>

Masse (Millimeter)

Gesamthöhe = I

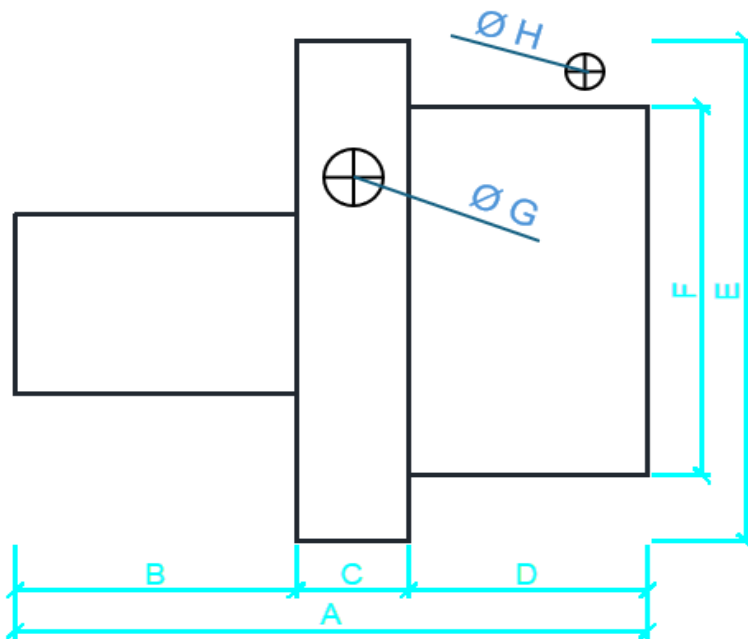

A	3'400
B	1'700
C	400
D	840
E	2'600
F	2'000
G	120
H	80
I	1'470

⊕ Stutzen



